

**POPIS :**

JEDNÁ SE O STAVBU CYKLOSTEZKY NA MOSTU SE ZAVĚŠENÍM LEŠENÍ DO PRŮJEZDNÍHO PROSTORU. PRŮJEZD PO SIL. I/57 BUDE ČÁSTEČNĚ OMEZEN KYVADLOVÝM SSZ. PRŮJEZD 3 M. DOBA OMEZENÍ NA STAVBU LEŠENÍ NA I/57 BUDE 3 DNŮ. JEDNÁ SE O MOST Č. 57 -041 STANIČENÍ 97,53.

**MĚSTSKÝ ÚŘAD**  
741 11 NOVÝ JIČÍN 46

*č.j. 05/74148/2021*

**LEGENDA :**

- ČÁSTEČNĚ OMEZENÍ NA SIL. I/57 - SSZ
- STÁVAJÍCÍ SVISLÉ DOPRAVNÍ ZNAČENÍ
- NAVRŽENÉ SVISLÉ DOPRAVNÍ ZNAČENÍ

npor. Mgr. Bc. Jaromír Stecula  
07.07.2021 09:08:40

Digitálně podepsal:  
npor. Mgr. Bc. Jaromír Stecula  
POLICIE ČESKÉ REPUBLIKY

Zodp. projektant		DAVOZ ZNAČKY a. s.
Vypracoval	-	
Nakreslil	Kamil Kedroň	
Kontrola		
Cyklostezka Nový Jičín – Hostašovice, úsek vojenská vlečka		
Titulka	ČÁSTEČNÁ UZAVÍRKA	Objednatel: - Datum: Červen, 2021 Měřítko: - Verze: - Číslo: 1

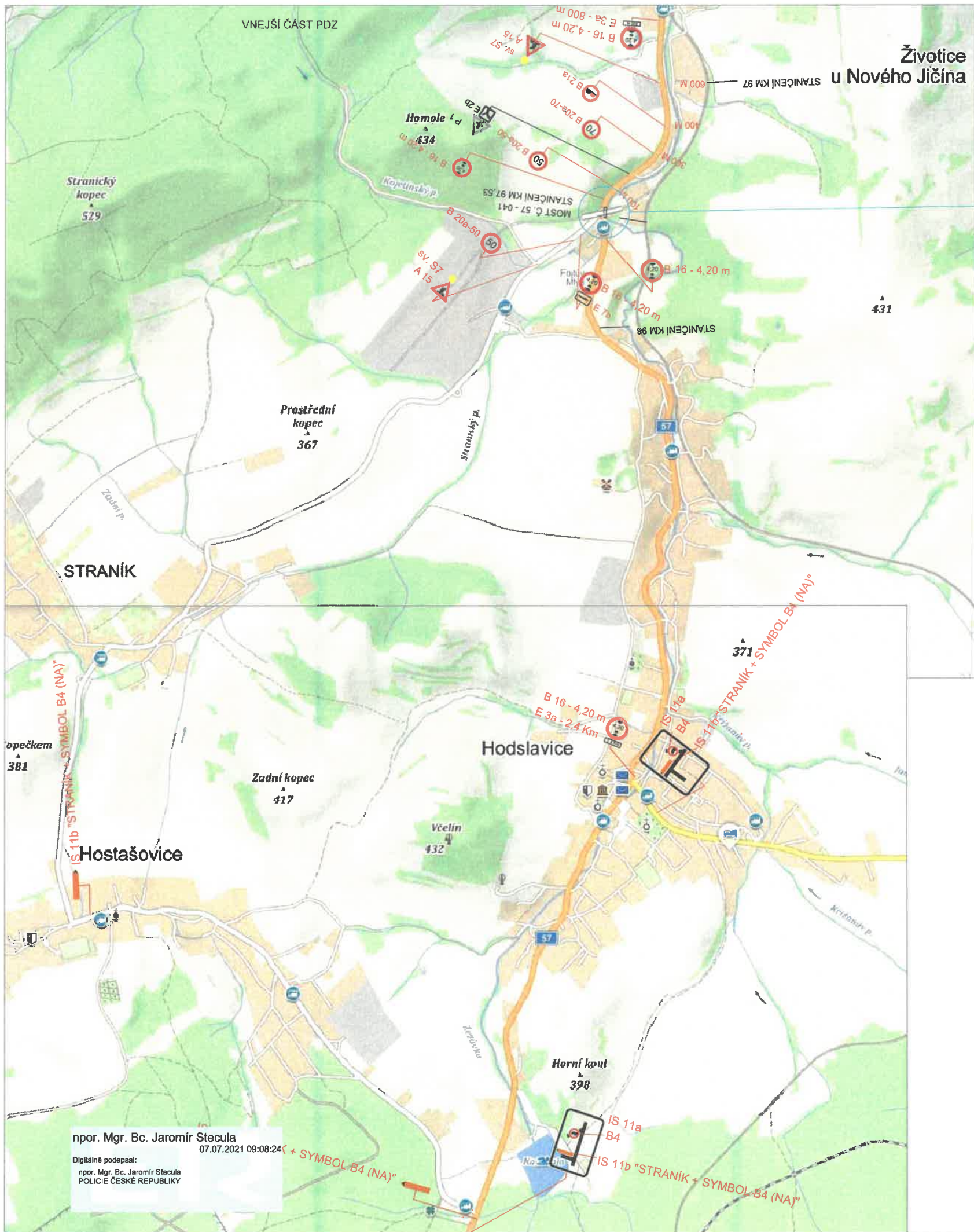

VNITŘNÍ ČÁST PDZ

**POPIS :**

JEDNÁ SE O STAVBU CYKLOSTEZKY NA MOSTU SE ZAVĚŠENÍM LEŠENÍ DO PRŮJEZDNÍHO PROSTORU. PRŮJEZD PO SIL. I/57 BUDE ČÁSTEČNĚ OMEZEN KYVADLOVÝM SSZ. - DRUHÁ POLOVINA KOM. PRŮJEZD 3 M. DOBA OMEZENÍ NA STAVBU LEŠENÍ NA I/57 BUDE 3 DNY. JEDNÁ SE O MOST Č. 57 -041 STANIČENÍ 97,53.

**MĚSTSKÝ ÚŘAD**  
741 11 NOVÝ JIČÍN 46

č.j. 00/74148/2021

**LEGENDA :**

- ČÁSTEČNĚ OMEZENÍ NA SIL I/57 - SSZ
- STÁVAJÍCÍ SVISLÉ DOPRAVNÍ ZNAČENÍ
- NAVRŽENÉ SVISLÉ DOPRAVNÍ ZNAČENÍ

npor. Mgr. Bc. Jaromír Stecula  
07.07.2021 09:08:24  
Digitálně podepsal:  
npor. Mgr. Bc. Jaromír Stecula  
POLICIE ČESKÉ REPUBLIKY

Jedp. projektant	
Vypracoval	-
Kontrola	Kamil Kedroň
Objekt	Cyklostezka Nový Jičín – Hostašovice, úsek vojenská vlečka
Průběh	ČÁSTEČNÁ UZAVÍRKA (DRUHÁ POL.)

DAVOZ ZNAČKY a. s.		
Datum	Červen, 2021	Strana
Upraveno	-	2
Archivováno	-	

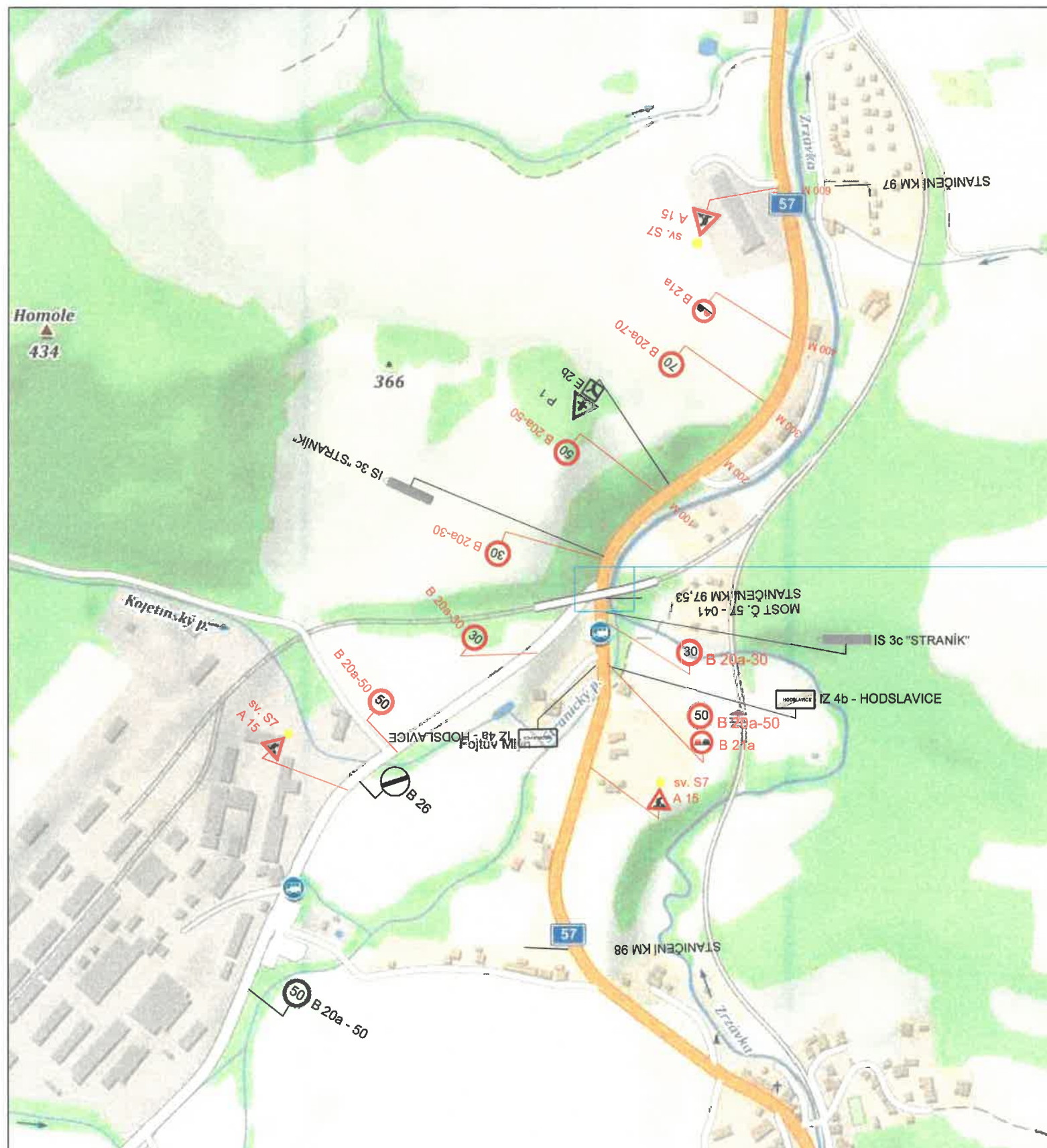

POPIS :  
 DALŠÍ ETAPA ŘEŠÍ OMEZENÍ NA SIL. III/05716 S OMEZENÍM RYCHLOSTI VOZIDEL NA SIL. I/57.  
 DŮVODEM SNIŽENÍ RYCHLOSTI JE ZAVĚŠENÍ LEŠENÍ, KDY PRŮJEZDNÍ VÝŠKA NA SIL. I/57 ZŮSTANE 4,2 M.  
 TATO ETAPA BUDE DOPLNĚNA TAKÉ O ETAPU 3.2 (OMEZENÍ VÝŠKY - B16)  
 Z4a,b - OD STRANÍKU POSUNOUT CO NEJVÍCE POD MOST - PRO ZAJIŠTĚNÍ ROZHLEDOVOVÝCH POMĚRŮ.

MĚSTSKÝ ÚŘAD  
 741 11 NOVÝ JIČÍN 46

č.j. 00/74148/2021

- LEGENDA :
- ČÁSTEČNÁ UZAVÍRKA SIL. III/05716
  - STÁVAJÍCÍ SVISLÉ DOPRAVNÍ ZNAČENÍ
  - NAVRŽENÉ SVISLÉ DOPRAVNÍ ZNAČENÍ

npor. Mgr. Bc. Jaromír Stecula  
 07.07.2021 09:07:39  
 Digitálně podepsal:  
 npor. Mgr. Bc. Jaromír Stecula  
 POLICIE ČESKÉ REPUBLIKY

Dop. projektant			DAVOZ ZNAČKY a. s.							
Vypracoval		-								
Kontrola		Kamil Kedroň								
Místo		Cyklostezka Nový Jičín – Hostašovice, úsek vojenská vječka								
Příloha		ČÁSTEČNÁ UZAVÍRKA	<table border="1"> <tr> <td>Datum</td> <td>Květen, 2021</td> <td rowspan="3">3</td> </tr> <tr> <td>Místo</td> <td>-</td> </tr> <tr> <td>Verze</td> <td>-</td> </tr> </table>	Datum	Květen, 2021	3	Místo	-	Verze	-
Datum	Květen, 2021	3								
Místo	-									
Verze	-									

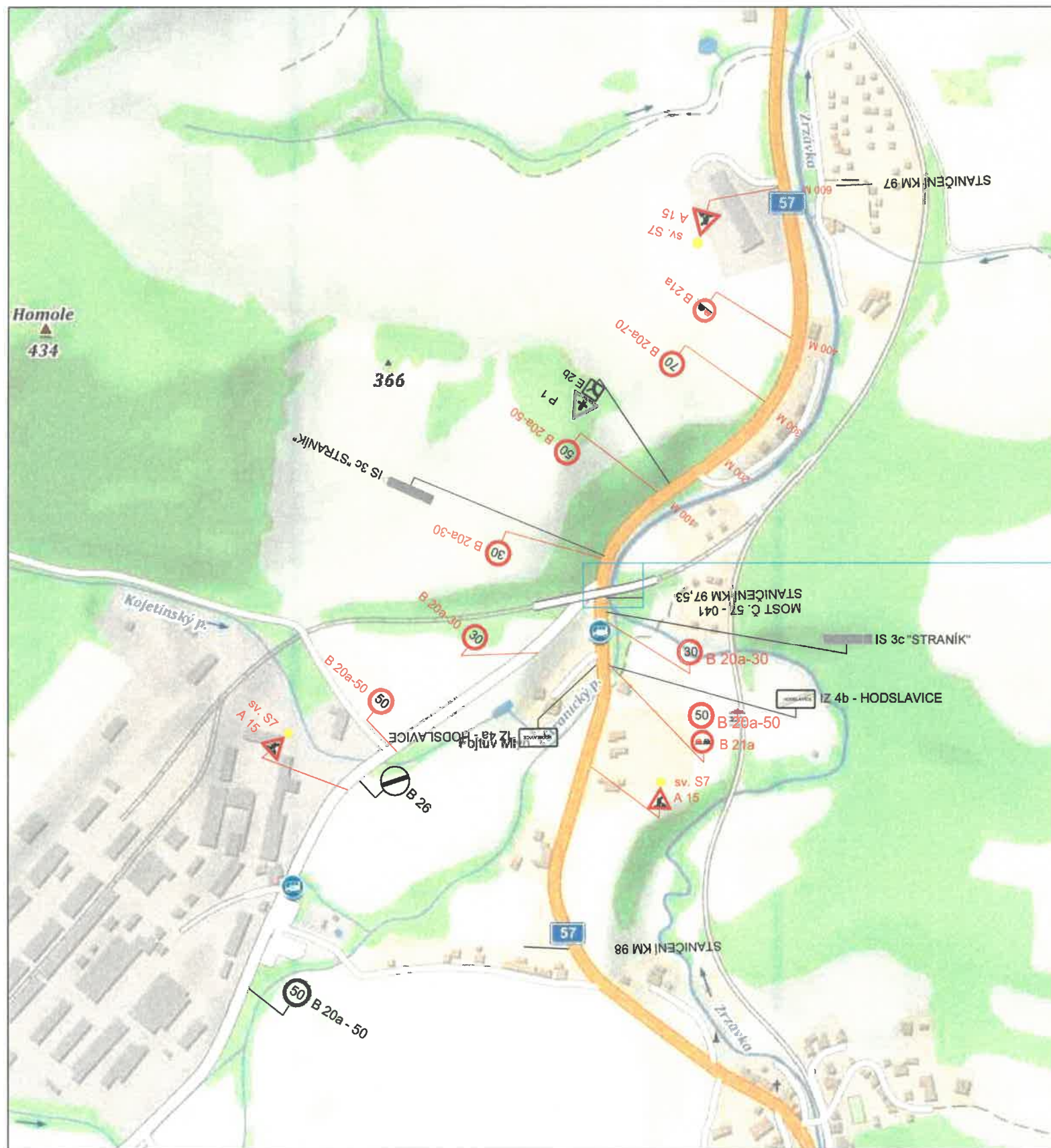

POPIS :  
 ETAPA ŘEŠÍ OMEZENÍ NA SIL. III/05716 S OMEZENÍM RYCHLOSTI VOZIDEL NA SIL. I/57. - DRUHÁ POLOVINA KOMUNIKACE.  
 DŮVODEM SNIŽENÍ RYCHLOSTI JE ZAVĚŠENÍ LEŠENÍ, KDY PRŮJEZDNÍ VÝŠKA NA SIL. I/57 ZŮSTANE 4,4 M.  
 TATO ETAPA BUDE DOPLNĚNA TAKÉ O ETAPU 3.2 (OMEZENÍ VÝŠKY - B16)  
 Z4a,b - OD STRANÍKU POSUNOUT CO NEJVÍCE POD MOST - PRO ZAJIŠTĚNÍ ROZHLEDOVÝCH POMĚRŮ.

MĚSTSKÝ ÚŘAD  
 741 11 NOVÝ JIČÍN (46)

č.j. 00174148/2021

- LEGENDA :
- ČÁSTEČNÁ UZAVÍRKA SIL. III/05716
  - STÁVAJÍCÍ SVISLÉ DOPRAVNÍ ZNAČENÍ
  - NAVRŽENÉ SVISLÉ DOPRAVNÍ ZNAČENÍ

npor. Mgr. Bc. Jaromír Stecula  
 07.07.2021 09:08:09  
 Digitálně podepsal:  
 npor. Mgr. Bc. Jaromír Stecula  
 POLICIE ČESKÉ REPUBLIKY

Typ: projektová			DAVOZ ZNAČKY a. s.
Vypracoval	-		
Kontrola	Kamil Kedroň		
Objekt	Cyklostezka Nový Jičín – Hostašovice, úsek vojenská vlečka		
Titulka	ČÁSTEČNÁ UZAVÍRKA (DRUHÁ POL.)		Objednatel - Datum Květen, 2021 Místo - Projektant - Číslo 3.1

NÁVRH PDZ - OMEZENÍ TONÁŽE

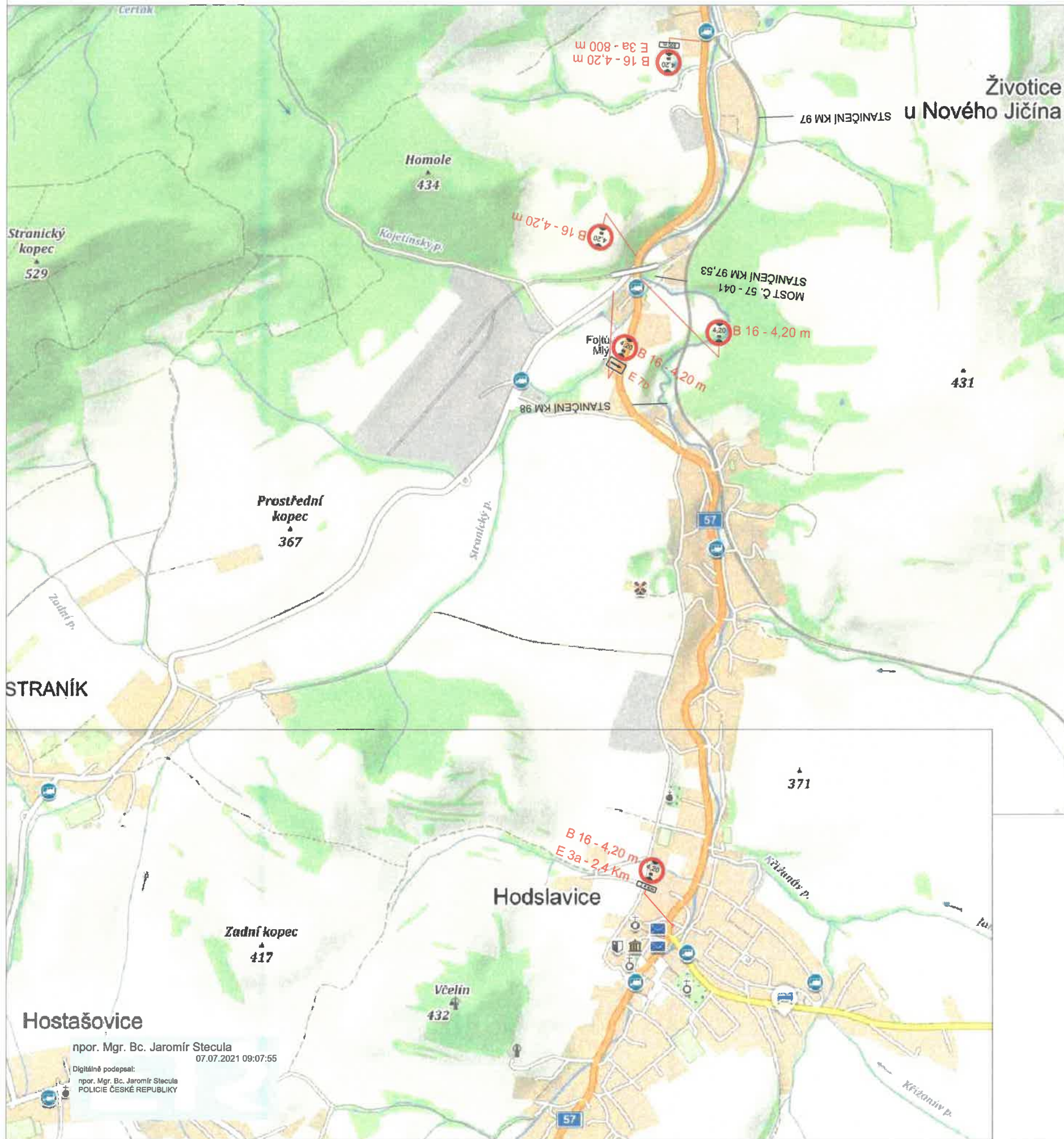

POPIS :

ETAPA ŘEŠNÍ NÁVRH OMEZENÍ TONÁŽE V RÁMCI 3 A 3.1 ETAPY.

DŮVODEM SNÍŽENÍ RYCHLOSTI JE ZAVĚŠENÍ LEŠENÍ, KDY PRŮJEZDNÍ VÝŠKA NA SIL. I/57 ZŮSTANE 4,4 M.

MĚSTSKÝ ÚŘAD

741 11 NOVÝ JIČÍN 45

č.j. 00/74148/2021

LEGENDA :

- STÁVAJÍCÍ SVISLÉ DOPRAVNÍ ZNAČENÍ
- NAVRŽENÉ SVISLÉ DOPRAVNÍ ZNAČENÍ

Objekt	-	DAVOZ ZNAČKY a. s.	
Kontrola	Kamil Kedroň		
Objekt	Cyklostezka Nový Jičín – Hostašovice, úsek vojenská vlečka		
Průběh	Datum	Červen, 2021	Číslo
	Měřítko	-	3.2
OMEZENÍ NÁKLADNÍ DOPRAVY - DOPLNĚNO PRO ETAPY 3,3,1	Revize	-	

npor. Mgr. Bc. Jaromír Stecula  
07.07.2021 09:07:55

Digitálně podepsal:  
npor. Mgr. Bc. Jaromír Stecula  
POLICIE ČESKÉ REPUBLIKY